

Schoorstenen voor platdak

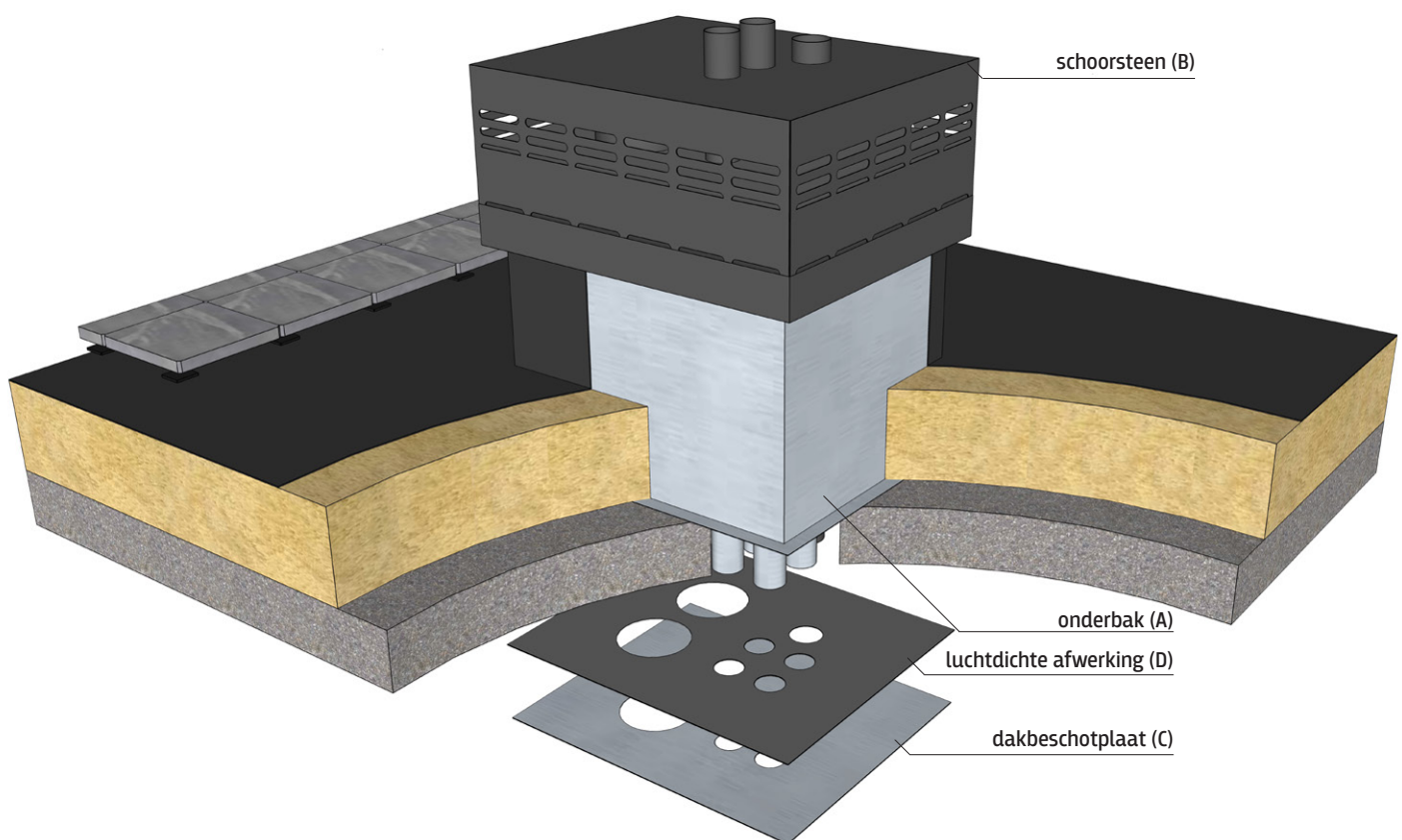

Onderstaand vind u het montagevoorschrift, geïllustreerd met enkele details, voor het plaatsen van prefab platdak schoorstenen op platte (bitumen gedekte) daken.

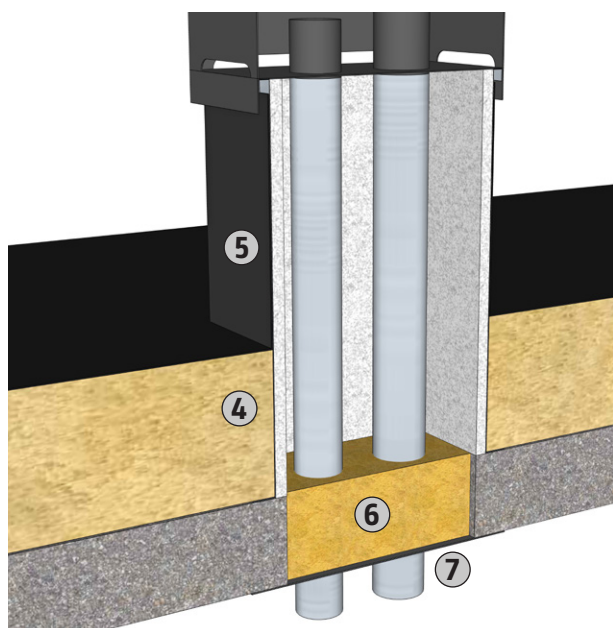
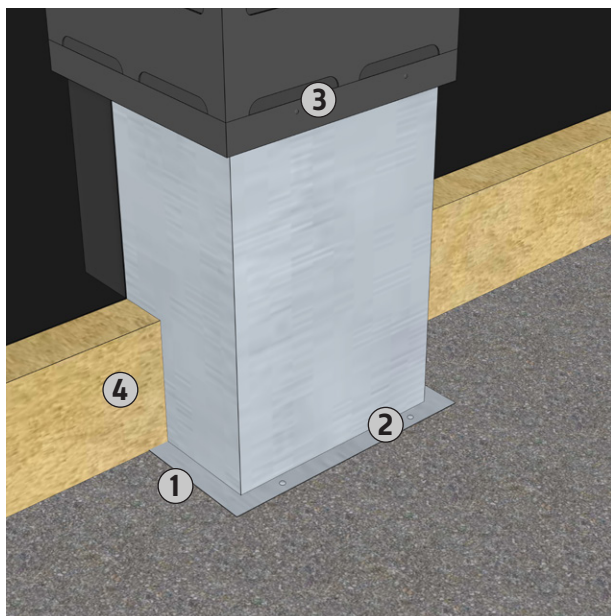

Onderdelen:

- Geïsoleerde onderbak (A)
- Schoorsteen (B)
- OPTIONEEL dakbeschotplaat (C/D)
- Set bevestigingsschroeven

1 Plaatsen onderbak:

Plaats de onderbak (A) op de juiste plaats, gecentreerd en waterpas, over de daksparring op de ruwe dakvloer.

2 Bevestigen onderbak:

Bevestig de onderbak (A) door middel van eigen bevestigingsmiddelen (niet meegeleverd) op de ruwe dakvloer. De onderbak (A) dient stevig verankert te zitten aan de ondergrond.

3 Montage schoorsteen:

Plaats de schoorsteen (B) recht op de onderbak (A). Bevestig de schoorsteen (B) met de bijgeleverde bevestigingsschroeven. Gebruik hiervoor de in de schoorsteen (B) aangebrachte bevestigingsgaten.

4 Aanwerken van dakisolatie:

Plaats de dakisolatie rondom tegen de onderbak (A). Deze dient strak, zonder naden, aan te sluiten.

5 Inplakken van de onderbak:

De onderbak (A) dient ingeplakt te worden conform vakvoorschriften van de branchevereniging voor bitumineuze en kunststof dakbedekkingsbedrijven (VEBIDAK).

6 Isoleren sparring:

Het is aan te bevelen om de isolerende waarde van de bouwkundige schil te herstellen. Vul hiervoor de overblijvende ruimte tussen de kanalen en daksparring volledig met isolerend materiaal (niet meegeleverd). Dit voorkomt warmteverlies en condensvorming.

7 Plaatsen (optionele) dakbeschotplaat:

Schuif de dakbeschotplaat (C) over de kanalen en monteer deze aan de onderzijde van de dakvloer. Indien gekozen is voor een luchtdichte afwerking (D) dient de dakbeschotplaat (C) met de luchtdichte zijde (D) tegen de dakvloer geplaatst te worden.

Breman Schoorsteentechniek

T 038 332 77 99

E schoorsteentechniek@breman.nl

I bremanschoorsteentechniek.nl